

MODE D'EMPLOI

Saisies des données

L'OBSERVATOIRE DE L'EDUCATION A L'ENVIRONNEMENT ET AU DEVELOPPEMENT DURABLE EN PROVENCE ALPES COTE D'AZUR

Juin2015



The screenshot shows the website interface for the Observatoire régional de l'EEDD en PACA. At the top left is the logo 'Observatoire régional de l'EEDD en PACA'. To its right is a search bar with the text 'Rechercher sur le site...' and a magnifying glass icon. Further right is the 'GRAINE PACA' logo with the text 'Site animé par le' above it. Below these elements is a navigation menu with the items: 'accueil', 'données', 'actualité', 'espace privé', and 'faq'. The main content area features a central banner with the heading 'Renseigner les formulaires en ligne' and a sub-heading 'Structures d'EEDD, vous pouvez d'ores et déjà commencer à remplir en ligne vos formulaires. Nous sommes à votre disposition pour vous aider dans cette démarche. Si vous n'avez pas encore de...'. Below the banner is a section titled 'Bienvenue sur l'Observatoire de l'EEDD en PACA !' with a paragraph of introductory text. At the bottom, there is a section titled 'Consulter les données de l'Observatoire' with a paragraph of text and a small bar chart with five bars of varying heights and colors (blue, green, red, yellow, blue).

Observatoire régional
de l'EEDD en PACA

Rechercher sur le site...

Site animé par le
GRAINE
PACA

accueil données actualité espace privé faq

Renseigner les formulaires en ligne

Structures d'EEDD, vous pouvez d'ores et déjà commencer à remplir en ligne vos formulaires. Nous sommes à votre disposition pour vous aider dans cette démarche. Si vous n'avez pas encore de ...

Bienvenue sur l'Observatoire de l'EEDD en PACA !

L'Observatoire de l'Education à l'Environnement et au Développement Durable en Provence Alpes Côte d'Azur, porté par le **GRAINE PACA**, émerge du besoin de mieux connaître le secteur professionnel de l'EEDD : les structures qui le composent, le nombre de salariés (type de contrat, partitè ...) et les actions menées sur le territoire régional (thématiques, publics ciblés ...). L'objectif est de se doter d'un outil d'**aide à la décision**, de connaissance et d'évaluation tant au niveau stratégique qu'opérationnel. Pour en savoir plus sur la démarche, [cliquer ici](#).

Consulter les données de l'Observatoire

L'Observatoire propose une analyse du secteur de l'Education à l'Environnement vers une Développement Durable (EEDD) à travers des fiches indicateurs et des informations géolocalisées sur l'espace cartographique. Consultez les données économiques et sociales de l'EEDD en PACA, les thématiques abordées, les publics sensibilisés, les structures impliquées. > [Consulter les données de l'Observatoire](#)

Sommaire

I. Accueil	4
II. Données.....	5
III. Actualité.....	6
IV. Espace privé.....	7
ANNEXES.....	18
Annexe 1 : Proposition de fiche descriptive de la structure.....	19
Annexe 2 : Fiches Indicateurs	20
Annexe 3 : Extraction des données brutes	23

Préambule

Le site internet de l'Observatoire permet : aux professionnels de l'EEDD et aux partenaires :

- d'accéder aux formulaires via une interface privative, d'extraire de la donnée brute, de consulter leurs données valorisées (sous formes de graphiques, diagrammes, etc) ;
- de valoriser l'ensemble des données de manière non nominative ;
- de mieux connaître le secteur de l'EEDD en PACA (publics, thématiques, actions) ;
- d'avoir accès à d'autres informations relatives à l'EEDD : ressources, agenda.

Une fois connectée, les structures utilisatrices (qui renseignent les formulaires) pourront avoir accès :

- à l'ensemble des données valorisées de manière non nominative ;
- à leurs données propres.

NB : Le présent mode d'emploi vise à expliciter les différentes fonctionnalités du site internet de l'Observatoire, notamment la partie relative aux formulaires. Un mode d'emploi spécifique à la valorisation des données (partie indicateurs et cartographie) sera disponible prochainement.

I. La page « Accueil »

Consulter les données de l'Observatoire

L'Observatoire propose une analyse du secteur de l'Éducation à l'Environnement vers une Développement Durable (EEDD) à travers des fiches indicateurs et des informations géolocalisées sur l'espace cartographique. Consultez les données économiques et sociales de l'EEDD en PACA, les thématiques abordées, les publics sensibilisés, les structures impliquées. Lancez vos propres requêtes pour connaître les actions mises en place sur le territoire. -> [Consulter les données de l'Observatoire](#)

Suivre l'actualité, les événements

Consultez l'actualité de l'EEDD en PACA, en lien avec le contexte régional. Consultez les enquêtes, études et recensements sur les diverses thématiques de l'EEDD. -> [Lire l'actualité](#)

Espace réservé / S'inscrire

Vous êtes une association, une collectivité, un syndicat mixte, une entreprise, et vous mettez en place des actions d'EEDD sur le territoire de PACA? Vous êtes une institution, une collectivité et souhaitez bénéficier d'un outil d'aide à la décision et d'évaluation de vos politiques? Vous pouvez contribuer à l'étude réalisée par l'Observatoire et bénéficier des analyses territoriales en rejoignant la démarche. -> [Consulter les objectifs et la démarche de l'Observatoire](#) -> [inscrivez-vous!](#)

septembre 2013						
LUN	MAR	MER	JEU	VEN	SAM	DIM
	1	2	3	4	5	6
7	8	9	10	11	12	13
14	15	16	17	18	19	20
21	22	23	24	25	26	27
28	29	30	31			

La page Accueil présente les différentes rubriques qui composent le site internet de l'Observatoire :

> **Données**

> **Actualité**

> **Espace privé**

Dans le bandeau haut du site, des photos des actualités défilent. En cliquant sur ces photos, il est possible d'accéder à l'espace Actualité où sont publiés les articles correspondant aux photos.

Sous le bandeau haut, un court texte résume les objectifs et la démarche de l'Observatoire.

Dans le bandeau du bas, les logos des partenaires du projet Observatoire s'affichent, on retrouve les coordonnées du GRAINE PACA et les rubriques du site.

II. La page « Données »

La rubrique « Données » donne accès à l'outil cartographique et aux fiches indicateurs en marge de la carte, que l'on soit connecté ou non.

Les structures impliquées dans la démarche sont géolocalisées et représentées par des points sur la carte. En cliquant sur les points, on peut accéder à la fiche descriptive de la structure.

Des requêtes peuvent être lancées (ex : les structures disposant d'un agrément Education Nationale dans les Bouches-du-Rhône), la carte et les fiches indicateurs se mettent alors à jour en temps réel.

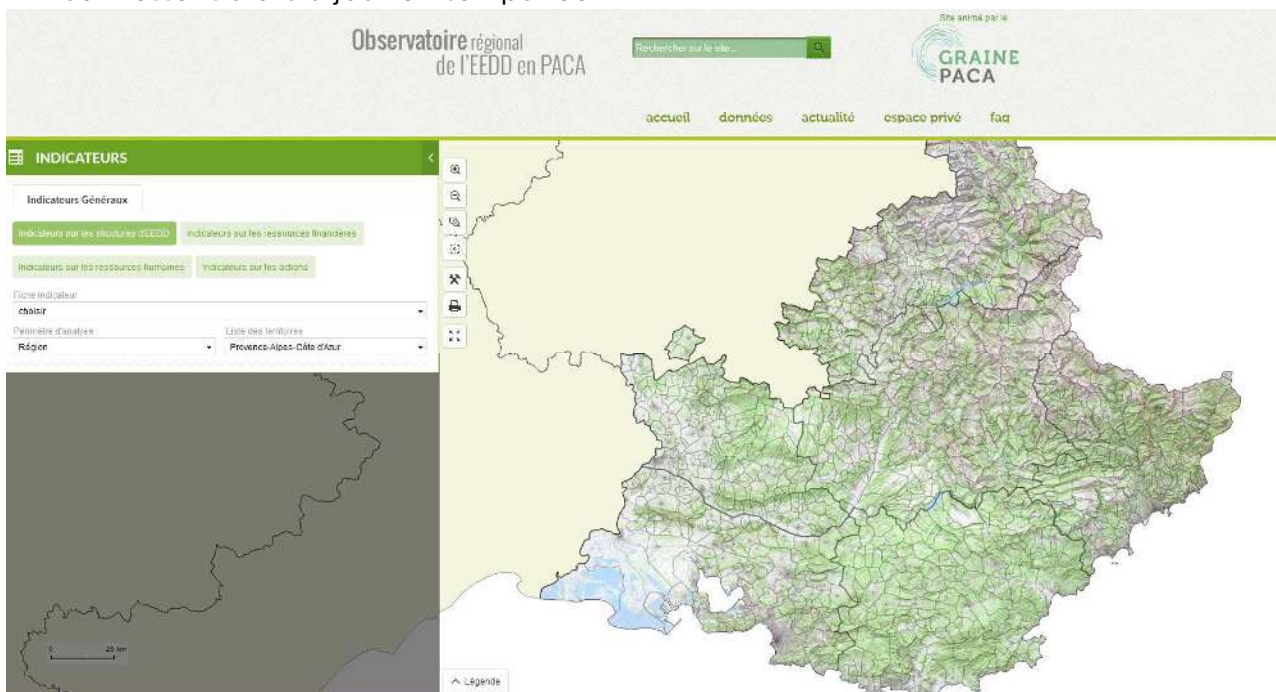

Au fur et à mesure que les données des structures seront renseignées (formulaire « Identité », « Ressources humaines et financières » et « Action »), cette partie se mettra à jour. Elle sera exploitée pour la valorisation des données que ce soit de manière globale ou individuelle lorsqu'une structure connectée souhaite valoriser ses données propres. **Un mode d'emploi spécifique à cet espace du site est disponible.**

III. La page « Actualité »

La rubrique « Actualité » regroupe des articles mêlant informations événementielles et articles de fonds, rédigés par les salariés du GRAINE et ses administrateurs. Il s'agit davantage de relier les événements à un contexte (pour se démarquer de l'actualité du site du GRAINE PACA, uniquement factuelle).

On pourra y trouver également des ressources telles que des études et enquêtes sur l'EEDD.

IV. La page « Espace privé »



The screenshot shows the 'Espace privé' login page. At the top, there is a search bar and navigation links: 'accueil', 'données', 'actualité', 'espace privé', and 'faq'. The main heading is 'ESPACE PRIVÉ'. Below it, there are three buttons: 'S'identifier', 'S'enregistrer', and 'Oublié ?'. The central form is titled 'Vous êtes déjà membre ?' and contains the following elements:

- Text: 'Veuillez indiquer votre identifiant et mot de passe.'
- Form field: 'Identifiant:'
- Form field: 'Mot de passe:'
- Checkbox: 'Se souvenir de moi' (checked)
- Button: 'S'identifier'

[L'espace privé](#) se divise actuellement en deux sous-rubriques : « Mon compte » et « Export des données brutes ». La première permet d'accéder aux formulaires en ligne. La seconde sous-rubrique permet d'exporter sous format EXCEL les données que vous avez renseignées.

Une fois connecté, vous pouvez accéder à votre compte et aux formulaires (cf pages suivantes):

- > un formulaire pour **les données relatives à la structure** (ou au praticien dans le cas d'un auto-entrepreneur): adresse, antennes, statuts, domaines de compétences.... (page 9) ;
- > un formulaire pour **les données relatives aux ressources humaines et financières de la structure** (page 12) ;
- > un formulaire à dupliquer pour chaque action mise en place par la structure (page 13).



Les identifiants et mots de passe sont générés par le GRAINE PACA et définissent le niveau d'accès de l'utilisateur.

Page d'accueil de « Mon compte »

Une fois connecté, vous accédez à votre espace privé : pour aller sur la page d'accueil des formulaires, il faut cliquer sur « Mon compte »



Vous accédez à la page d'accueil (image ci-dessous). 3 onglets vous permettent d'accéder aux différents formulaires.



A noter : Chaque formulaire peut être modifié tout au long de l'année.

Formulaire « Identité »

[Accueil](#)

[Identité](#) | [Ressources humaines et financières](#) | [Actions](#)

Formulaire Identité 2015

Ce formulaire constitue un pré-requis pour remplir les 2 autres formulaires. Une fois renseigné, vous pourrez retrouver votre structure répertoriée sur la carte de l'Observatoire, accompagnée d'une fiche descriptive consultable par tous.

(*) Champs obligatoires

Infos générales

Logo

 [Modifier votre logo](#)

* Nom de la structure: GRAINE PACA

Coordonnées GPS (?): 5.33458953 / 43.48936532

* Adresse postale: Domaine du Petit Arbois - Le Marconi (adresse suite...): Avenue Louis Philibert

* CP (?): 13100 * Commune (?): AIX EN PROVENCE

* Code INSEE (?): 13001

* Adresse mail: gpaca@grainepaca.org Site Internet: http://grainepaca.org/

Nom de la structure administrative (si différente):

Liste des Antennes

Aucune antenne pour cette structure

Ajout antennes

Infos juridiques

* Statut Juridique: Association Loi 1901 Syndicat Mixte Entreprise EPIC GIP Auto-entrepreneur Autre Collectivité territoriale

* Code Siren: 402509244 Code APE: 9499Z * Année de création: 1991

Infos EEDD

Année de création de l'activité EEDD: 1991

Objet statutaire (?): Promouvoir et développer l'éducation à l'environnement et au développement durable en région Provence-Apes-Côte d'Azur

Les coordonnées gps sont renseignées par l'administrateur du site. Ils peuvent être modifié en cas de changement d'adresse, il suffit d'aller sur le site suivant : <http://www.coordonnees-gps.fr/> (X : longitude / Y : latitude)

L'ajout d'antennes : pour les structures ayant des antennes, il est possible de compléter les adresses des antennes en cliquant sur le bouton « Ajout d'antenne ». Une fois la fiche enregistrée, la liste des antennes apparaît. Actuellement, il n'est

pas possible de modifier directement les contacts des antennes, seul l'administrateur du site peut le faire, sur demande.

Attention les actions menées par les antennes doivent être renseignées par le siège si la structure mère souhaite les valoriser. A l'heure actuelle, il n'y a pas de possibilité de valoriser les actions sur 2 comptes différents.

Activité EEDD

Principale

Domaines EEDD
> Choix multiples possibles

<input type="checkbox"/> Animation scolaire	<input type="checkbox"/> Ateliers pédagogiques	<input checked="" type="checkbox"/> Centre de ressources
<input type="checkbox"/> Conférences	<input checked="" type="checkbox"/> Conseil	<input checked="" type="checkbox"/> Formation
<input checked="" type="checkbox"/> Création d'outils pédagogiques	<input type="checkbox"/> Sorties naturalistes	<input type="checkbox"/> Visite guidée
<input type="checkbox"/> Organisation d'activités en accueil collectif de mineur	<input type="checkbox"/> Organisation d'activités en centre de vacances	<input type="checkbox"/> Soutien financier
<input type="checkbox"/> Soutien technique	<input checked="" type="checkbox"/> Coordination de réseau	

Cochez les cases correspondantes aux réseaux que vous coordonnez :
> Choix multiples possibles

<input type="checkbox"/> Réseau Ecole et Nature	<input checked="" type="checkbox"/> GRAINE PACA	<input type="checkbox"/> REEMA
<input type="checkbox"/> REEOS et Ecins	<input type="checkbox"/> AVEE	<input type="checkbox"/> ADDO4
<input type="checkbox"/> REVES	<input type="checkbox"/> CIETM	<input type="checkbox"/> Réseau Association française des petits débrouillards
<input type="checkbox"/> Réseau Mer	<input type="checkbox"/> Union Régionale des CPIE	<input type="checkbox"/> Fédération Planètes Sciences
<input type="checkbox"/> Fédération des foyers ruraux	<input type="checkbox"/> Fédération des PNR de France	<input type="checkbox"/> Réseau cultures sciences
<input type="checkbox"/> ARPE	<input type="checkbox"/> Réseau des Jardins Solidaires Méditerranéens	<input type="checkbox"/> PACA 21
<input type="checkbox"/> Autre		

Domaine d'activité et compétences dans le Développement Durable
> Choix multiples possibles

<input type="checkbox"/> Jardins, paysage et cadre de vie	<input type="checkbox"/> Chantiers environnementaux et patrimoniaux	<input type="checkbox"/> Gestion, valorisation et protection d'espaces naturels
<input type="checkbox"/> Dialogue territorial (concertation)	<input type="checkbox"/> Ressources	<input checked="" type="checkbox"/> Formation
<input type="checkbox"/> Conseil et Ingénierie	<input type="checkbox"/> Insertion Sociale	<input type="checkbox"/> Autre

Agréments et labels
> Choix multiples possibles

<input type="checkbox"/> Aucun	<input type="checkbox"/> Education Nationale	<input type="checkbox"/> Jeunesse et éducation populaire
<input type="checkbox"/> Agrément association de protection de l'environnement	<input type="checkbox"/> Association complémentaire de l'enseignement public	<input type="checkbox"/> Association reconnue d'intérêt général
<input type="checkbox"/> Fédération nationale des Pupilles de l'Enseignement Public	<input type="checkbox"/> Fédération des centres socio-culturels	<input type="checkbox"/> Agrément de formation professionnelle
	<input type="checkbox"/> Espace info-énergie	<input type="checkbox"/> Travail d'intérêt général
		<input type="checkbox"/> Autre

Nombre d'adhérents (*)
65

Votre structure fait-elle partie d'un réseau ?

Oui Non

Le(s)quel(s) :

> Choisir multiples possibles

<input checked="" type="checkbox"/> Réseau Ecole et Nature	<input type="checkbox"/> GRAINE PACA	<input checked="" type="checkbox"/> REEMA
<input type="checkbox"/> REBO5 et Brins	<input type="checkbox"/> AVSE	<input type="checkbox"/> ADD04
<input type="checkbox"/> REVES	<input type="checkbox"/> CIETH	<input type="checkbox"/> Réseau Association française des petits débrouillards
<input checked="" type="checkbox"/> Réseau Mer	<input type="checkbox"/> Union Régionale des CPIE	<input type="checkbox"/> Fédération Planètes Sciences
<input type="checkbox"/> Fédération des foyers ruraux	<input type="checkbox"/> Fédération des PHIR de France	<input type="checkbox"/> Réseau cultures sciences
<input type="checkbox"/> ARPE	<input type="checkbox"/> Réseau des Jardins Solidaires Méditerranéens	<input type="checkbox"/> PACA 21
<input type="checkbox"/> Autre		

Contact

Nom	Prénom	Téléphone
<input type="text" value="Fiorucci"/>	<input type="text" value="Sophie"/>	<input type="text" value="04 42 97 11 51"/>

Qualité	Service (*)
<input type="text" value="Directrice"/>	<input type="text"/>



Recent Posts

- Terroir13
- 27e rencontres nationales
- La Boîte à Compost
- Réseau Ecole et Nature
- Fête de la nature 2014

Pages

- Accueil
- Données
- Actualité
- Espace privé
- FAQ



CONTACT

GRAINE PACA
Domaine du Petit Arbois – Le Marconi
Avenue Louis Phillibert
13657 Aix-en-Provence cedex 03
gpaca@grainepaca.org
09 72 13 37 85

Formulaire « Ressources humaines et financières »

Ce formulaire se remplit une fois par an – il est bien évidemment modifiable à tout moment de l'année. Il concerne des données globales et annuelles sur la structure.

[← Identité](#) | [Ressources humaines et financières](#) | [→ Actions](#) | [# Accueil](#)

Ressources humaines et financières

Merci de préciser les montants prévisionnels.
Il vous sera demandé en fin d'année ou au début de l'année N+1 de confirmer ces montants prévisionnels ou de les remplacer par les montants réels.

Finances

Budget annuel global en euros ^(?) Budget annuel consacré à l'EEDD en euros

Sources de financement pour l'EEDD ^(?)
> Choisir multiples possibles

<input type="checkbox"/> Union Européenne	<input type="checkbox"/> Etat	<input type="checkbox"/> ARS ^(?)	<input type="checkbox"/> ADEME ^(?)
<input type="checkbox"/> Agence de l'eau	<input type="checkbox"/> DIRECCTE ^(?)	<input type="checkbox"/> DRAAF ^(?)	<input type="checkbox"/> DREAL ^(?)
<input type="checkbox"/> DRJSCS ^(?)	<input type="checkbox"/> DDCS ^(?)	<input type="checkbox"/> Conseil Régional	<input type="checkbox"/> Conseils Généraux
<input type="checkbox"/> EPCI ou intercommunalité	<input type="checkbox"/> Communes	<input type="checkbox"/> Caisse d'Allocation Familiale	<input type="checkbox"/> MSA
<input type="checkbox"/> CUCE	<input type="checkbox"/> Fonds privés - mécénat	<input type="checkbox"/> Fonds propres - autofinancement	<input type="checkbox"/> Autre

Equipes

Avez-vous un service/département/pôle dédié à l'EEDD ?
 Oui Non

Nombre total de salariés Nombre total d'ETP ^(?)

Nombre de contrats aidés <input type="text" value="0"/>	Nombre de CDI <input type="text" value="6"/>	Nombre de CDD <input type="text" value="0"/>	Nombre d'agents titulaires ^(?) <input type="text" value="0"/>
Nombre de stagiaires et contrats de professionnalisation / apprentissage <input type="text" value="0"/>	Nombre de services civiques <input type="text" value="0"/>	Nombre de bénévoles <input type="text" value="0"/>	

Indiquez le nombre de salariés pour chaque niveau de formation :

CAP / BEP <input type="text" value="0"/>		
Bac ^(?) <input type="text" value="0"/>	Bac +2 <input type="text" value="2"/>	Bac +3 <input type="text" value="0"/>
Bac +4 <input type="text" value="0"/>	Bac +5 <input type="text" value="3"/>	Bac +8 <input type="text" value="1"/>

Formulaire « Action » – page d'accueil du formulaire action (une fois que l'on

clique sur l'onglet Actions)

MON COMPTE

Identité Ressources humaines et financières **Actions** Accueil

Gestion des Actions

Le formulaire « Action » a pour objet de recenser les actions d'EEDD sur le territoire régional. Les structures, les réseaux et les partenaires de l'EEDD s'appuient sur cet outil pour valoriser les actions et les évaluer sur plusieurs années. Vous retrouverez vos données consolidées sur votre fiche « bilan d'activités » et dans les fiches indicateurs de la partie Observatoire.

Aussi, afin de garantir une vision globale régionale, nous vous demandons d'être le plus exhaustif possible dans le renseignement de vos actions.

Le fonctionnement est le suivant :

Les données portent sur l'année en cours, ce formulaire peut être renseigné au fur et à mesure que vos actions sont mises en place (un formulaire à remplir par action, avec la possibilité de dupliquer les formulaires). Un formulaire correspond à une action pour un public donné. Les actions sont comptabilisées sur l'année civile.

Le formulaire doit être renseigné par le maître d'ouvrage : dans le cadre d'un appel d'offre, le commanditaire renseigne la base ; dans le cas d'une association qui reçoit une subvention, c'est l'association qui complète le formulaire.

Le formulaire doit être renseigné par le maître d'ouvrage, c'est-à-dire, celui qui est à l'initiative de l'action.

Autrement dit :

- Par les Parcs naturels régionaux, chaque PNIR renseigne le fichier avec les actions menées par ses partenaires dans le cadre du programme pédagogique du Parc ;
- Par les structures publiques intercommunales, chacune doit renseigner les actions qu'elle initie (dans le cadre d'un appel d'offres ou non) ;
- Par les associations, chaque association renseigne les actions qu'elle initie et qu'elle mène en direct ;
- Par les associations qui sont maîtres d'ouvrage et qui délèguent la maîtrise d'ouvrage (par exemple les CPIE, la MRE...), celles-ci doivent renseigner le fichier avec l'ensemble des actions menées par leurs partenaires.

Pour gagner du temps, si vous souhaitez renseigner à nouveau une action du même nom ou ayant des caractéristiques similaires, vous avez la possibilité de dupliquer une action (bouton en bas à droite « Enregistrer et dupliquer »).

Dans le cas où le commanditaire ne renseigne pas l'observatoire, c'est au sous-traitant de remplir le formulaire avec les actions dont il a la sous-traitance.

Une question ? Un doute sur la classification de votre action ?
Contactez Sandrine Royet (sandrine.royet@grainesec.org) / 09 72 39 83 64.

Liste des actions de cette structure

Créer une action

Afficher 10 éléments

Nom de l'action	Genre de public	Nom de l'établissement	Thème abordé	Année	Action
-----------------	-----------------	------------------------	--------------	-------	--------

Tableau récapitulatif toutes les actions que vous aurez renseignées. *Possibilité de les trier et de faire une recherche.*

Le formulaire « Action » a pour objet de recenser les actions d'EEDD sur le territoire régional. Les structures, les réseaux et les partenaires de l'EEDD s'appuient sur cet outil pour valoriser les actions et les évaluer sur plusieurs années. Vous retrouverez vos données sur votre fiche « bilan d'activités » et dans les fiches « indicateurs » de la partie Observatoire.

Aussi, afin de garantir une vision globale régionale, nous vous demandons d'être le plus exhaustif possible dans le renseignement de vos actions.

Le fonctionnement est le suivant :

Les données portent sur l'année en cours, ce formulaire peut être renseigné au fur et à mesure que vos actions sont mises en place (un formulaire à remplir par action, avec la possibilité de dupliquer les formulaires). Un formulaire correspond à une action pour un public donné, c'est-à-dire une face à face pédagogique.



Les actions sont comptabilisées sur l'année civile. Lorsque les dates de début et de fin sont sur deux années, l'année prise en compte sera celle du début de l'action.

Le formulaire doit être renseigné par le maître d'ouvrage : dans le cadre d'un appel d'offre, le commanditaire renseigne la base ; dans le cas d'une association qui reçoit une subvention, c'est l'association qui complète le formulaire.

Le formulaire doit être renseigné par le maître d'ouvrage, c'est-à-dire, celui qui est à l'initiative de l'action.

Autrement dit :

- Par les Parcs naturels régionaux, chaque PNR renseigne le fichier avec les actions menées par ses partenaires dans le cadre du programme pédagogique du Parc ;
- Par les structures publiques intercommunales, chacune doit renseigner les actions qu'elle initie (dans le cadre d'un appel d'offres ou non) ;
- Par les associations, chaque association renseigne les actions qu'elle initie et qu'elle mène en direct ;
- Par les associations qui sont maîtres d'ouvrage et qui délèguent la maîtrise d'œuvre, (par exemple les CPIE, la MRE ...), celles-ci doivent renseigner le fichier avec l'ensemble des actions menées par leurs partenaires.

Pour gagner du temps, si vous souhaitez renseigner à nouveau une action du même nom ou ayant des caractéristiques similaires, **vous avez la possibilité de dupliquer une action** (bouton en bas à droite « Dupliquer »).

Dans le cas où le commanditaire ne renseigne pas l'observatoire, c'est au sous-traitant de remplir le formulaire avec les actions dont il a eu la sous-traitance.

A noter, les sous-traitants pourront demander au commanditaire qui a renseigné les actions de leur extraire les actions qui les concernent afin que chacun puisse les valoriser à titre individuel. Pour le moment cette valorisation ne pourra pas se faire sur le site de l'Observatoire. Elle sera rendue possible courant 2015, les actions des sous-traitants seront valorisées à titre individuel pour les sous-traitants et de manière globale une seule fois.



Pour les structures qui utilisaient la base de données excel du Conseil régional comme outil interne de gestion, une moulinette d'intégration des données à partir de ce fichier excel est en cours de développement : **vous n'aurez pas à saisir deux fois vos données**, vous pourrez les transférer sur le formulaire action directement, il vous suffira soit de compléter les champs manquants soit de les intégrer à votre fichier d'origine pour ne pas avoir à faire deux manipulations. Bien évidemment, vous devrez renseigner les formulaires « identité » et « ressources humaines et financières ».

Formulaire « Action » p.15 et 16

Retour à la liste des actions

Accueil

(*) Champ obligatoire

Action

* Nom de l'action / Dispositif

Date de début de l'action

Date de fin de l'action

Avez-vous un sous-traitant pour cette action ?

Oui Non

* Type de publics

Péri-scolaire/extra-scolaire (*) Scolaire (*) Autres publics (*)

* Type d'action (*)

* Public (*)

Age du Public (*)

--Sélectionnez un type d'action--

--Sélectionnez un public--

--Sélectionnez un âge pour ce pu--

Nom de l'ACM / Club

INSEE ACM / Club (*)

Une aide à la saisie est disponible

Nombre de personnes sensibilisées

Nombre d'heures de préparation

Lieu de l'action (codé INSEE) (*)

Une aide à la saisie est disponible

3 entrées pour les publics ont été retenues :

- Péri-scolaire /extra-scolaire avec une précision sur le public et l'âge du public
- Scolaire avec une précision sur le niveau scolaire
- Autres publics avec une précision sur le public et l'âge du public

Attention, une fois le type de public sélectionné, il faut en premier sélectionner le type d'action.

Thématique principale de l'action ^(*) Périodicité de l'action

Nombre d'intervenant(s) mobilisé(s) pour l'action ^(*)

Durée totale du face à face en jour Durée totale du face-à-face (en heure) ^(*)

Financements de l'action ^(*)

Général
> Choix multiples possibles

<input type="checkbox"/> Etat	<input type="checkbox"/> ARS	<input type="checkbox"/> ADBHE
<input type="checkbox"/> Agence de l'Eau	<input type="checkbox"/> DIRECCTE	<input type="checkbox"/> DRAAF
<input type="checkbox"/> DREAL	<input type="checkbox"/> DRJSCS	<input type="checkbox"/> DDCS
<input type="checkbox"/> EPCI ou intercommunalité	<input type="checkbox"/> Communes	<input type="checkbox"/> Entreprise privée
<input type="checkbox"/> Etablissement d'enseignement	<input type="checkbox"/> Caisse d'Allocation Familiale	<input type="checkbox"/> MSA
<input type="checkbox"/> CUCS	<input type="checkbox"/> Autre	

Union Européenne
> Choix multiples possibles

<input type="checkbox"/> ALCOTRA	<input type="checkbox"/> FEDER	<input type="checkbox"/> FEDGA
<input type="checkbox"/> FSE	<input type="checkbox"/> LEADER	<input type="checkbox"/> Life+
<input type="checkbox"/> MED	<input type="checkbox"/> PCRD	

Conseil Régional
> Choix multiples possibles

<input type="checkbox"/> Service Agriculture	<input type="checkbox"/> Service Eau et Milieu Aquatique	<input type="checkbox"/> Service Education à l'Environnement et Démarches Eco-citoyennes
<input type="checkbox"/> Service Energie Climat Air	<input type="checkbox"/> Service Enseignement supérieur, Technologie, Recherche	<input type="checkbox"/> Service Forêt et Développement Agricole
<input type="checkbox"/> Service Montagne et Massif Alpin	<input type="checkbox"/> Service PNR, Espaces naturels et Biodiversité	<input type="checkbox"/> Service Mer et Littoral
<input type="checkbox"/> Autre service		<input type="checkbox"/> Service Santé et Alimentation

Conseil Général
> Choix multiples possibles

<input type="checkbox"/> Alpes de Haute-Provence	<input type="checkbox"/> Alpes-Maritimes	<input type="checkbox"/> Bouches-du-Rhône
<input type="checkbox"/> Hautes-Alpes	<input type="checkbox"/> Var	<input type="checkbox"/> Vaucluse

Procédure contractuelle
> Choix multiples possibles

<input type="checkbox"/> Charte PN	<input type="checkbox"/> Charte PNR	<input type="checkbox"/> Contrats de milieu (rivière, baie, nappe, ...)
<input type="checkbox"/> Convention Education Nationale	<input type="checkbox"/> OCCOB Natura 2000	<input type="checkbox"/> PCET

Partenaires de l'action autre que financier

Une fois que le formulaire est rempli et enregistré, le bouton « Dupliquer » s'active et permet de dupliquer la fiche remplie pour modifier uniquement les champs

nécessaires, lorsque l'action est répétée dans le temps et à destination d'autres publics.

- L'export des données brutes

EXPORT DE DONNÉES BRUTES

Export des données brutes

Année de l'action
AAAA

Lieu de l'action (INSEE)
L'aide à la saisie est disponible en rer

Thème

Domaine EEDD

Réseau

Structure

Département
Valeur à deux chiffres (ex : 01)

Type de public

Domaine autre DD

Financement de l'action

Type d'action

Agrément

Périodicité

Export Excel de la recherche Retour à l'accueil

La sous-rubrique « export des données brutes » permet d'obtenir sous format EXCEL des données non traitées, de manière globale et de manière ciblée grâce à un système de requête (voir annexe 4).

Ex : Je souhaite connaître les données relatives aux actions menées en 2013 sur le thème de la biodiversité à destination des publics Extra-scolaire/péri-scolaire.

ANNEXES

Annexe 1 : Proposition de fiche descriptive de la structure

Nom de la structure :

Adresse :

Antenne :

Adresse électronique :

Site internet :

Nom de la structure administratrice si différent :

Statut :

Code SIREN/SIRET :

Code APE :

Date de création :

Date de création de l'activité d'EEDD (si différente de la date de création) :

Objet :

Liste des domaines et compétences en EEDD :

Liste des agréments et labels :

Participation au(x) réseau(x) :

Nombre d'actions réalisées en (année) :

Thématiques traitées :

Publics sensibilisés :

Nombre de salariés :

Nombre de bénévoles :

Annexe 2 : Fiches Indicateurs

Fiche indicateurs structures PACA

Echelle : régionale

- Répartition des structures par type et domaine d'activité
 - Evolution du type de structure en PACA
 - Répartition des structures par domaine d'activité DD
 - Répartition des structures par type et domaine d'activité EEDD
 - Ancienneté des structures
 - Densité des réseaux
 - Nombre de structures disposant d'un agrément ou d'un label
 - ⇒ Liaisons carto PACA:
 - Taille des structures d'EEDD
 - Carte de flux des réseaux
 - Cartographie avec filtres : par type, par domaine d'activité EEDD et DD, par réseau, par agrément/label
- Ex : si on lance une requête pour connaître les associations d'EEDD, uniquement les points représentant les associations apparaissent sur la carte.

Fiche Indicateurs structures du (nom du département)

(compter autant de fiches que de département)

Echelle : départementale

- Répartition des structures d'EEDD par type et domaine d'activité
- Evolution du type de structure en (nom du département)
- Répartition des structures par domaine d'activité DD
- Répartition des structures par type et domaine d'activité EEDD
- Ancienneté des structures
- Densité des réseaux
- Nombre de structures disposant d'un agrément ou d'un label
- ⇒ Liaisons carto zoom sur le département :
 - Taille des structures d'EEDD
 - Carte de flux des réseaux
 - Cartographie avec filtres : par type, par domaine d'activité EEDD et DD, par réseau, par agrément/label

Fiche indicateurs ressources humaines en PACA

Echelle : régionale

- Evolution de l'emploi en PACA
- Répartition des salariés
- Répartition de l'emploi par type de contrat
- Niveau de formation
- Nombre de bénévoles pour l'année N
- Evolution du bénévolat

Fiche indicateurs ressources humaines en (nom du département)

Echelle : départementale

- Evolution de l'emploi en PACA
- Répartition des salariés
- Répartition de l'emploi par type de contrat
- Niveau de formation
- Nombre de bénévoles pour l'année N
- Evolution du bénévolat

Fiche indicateurs ressources financières en PACA

Echelle : régionale

- Budget annuel consacré à l'EEDD
- Origine du budget annuel consacré à l'EEDD
- Evolution de la répartition des financements dans le budget des structures d'EEDD
- Répartition des actions par organisme de financement

Fiche indicateurs ressources financières en (nom du département)

Echelle : départementale

- Budget annuel consacré à l'EEDD
- Origine du budget annuel consacré à l'EEDD
- Evolution de la répartition des financements dans le budget des structures d'EEDD
- Répartition des actions par organisme de financement

Fiche indicateurs des publics sensibilisés en PACA

Echelle : régionale

- Répartition des publics sensibilisés par type
- Répartition des publics sensibilisés par thématique
- Evolution du public sensibilisé
- Evolution du public sensibilisé par type

- Part du public sensibilisé
 - Part du public sensibilisé par type
- ⇒ Liaison carto : Origine géographique des publics sensibilisés

Fiche indicateurs des publics sensibilisés en PACA

Echelle : départementale

- Répartition des publics sensibilisés par type
- Répartition des publics sensibilisés par thématique
- Evolution du public sensibilisé
- Evolution du public sensibilisé par type
- Part du public sensibilisé
- Part du public sensibilisé par type

⇒ Liaison carto : Origine géographique des publics sensibilisés

Fiche indicateurs thématiques PACA

Echelle : régionale

- Répartition des publics sensibilisés par thématique
- Nombre d'actions par thématique
- Evolution du public sensibilisé pour chaque thématique

Fiche indicateurs thématiques en (nom du département)

Echelle : départementale

- Répartition des publics sensibilisés par thématique
- Nombre d'actions par thématique
- Evolution du public sensibilisé pour chaque thématique

Fiche indicateurs de l'action

Echelle : régionale

- Périodicité de l'action selon le type de public
- Evolution de la périodicité des actions

Annexe 3 : Extraction des données brutes

Par le GRAINE PACA :

Sans filtre : Extraction de toutes les données au format EXCEL.

Avec filtre, dans le cadre de requêtes :

- Par année
- Par structure
- par type de structures (statut),
- par département,
- par commune,
- par thématique,
- par type d'action
- par public : prévoir 3 grandes familles de publics (scolaire/périscolaire/autres publics) puis les détailler en fonction des précisions inscrites dans le formulaire
- par domaine d'activité et compétences en EEDD,
- par domaine d'activité et compétences dans le Développement Durable,
- par agrément,
- par réseau/fédération
- par source de financement > par service financeur (les services pour chaque financeur n'ont pas encore été définis dans le formulaire)
- par périodicité de l'action
- par procédure contractuelle

Par les partenaires :

Extraction des données brutes au format EXCEL, **sauf les données financières** : possibilité de visualiser les sources de financement des structures mais pas leur montant.

Filtres

- Par année
- par structure
- par type de structures (statut),
- par département
- par commune
- par thématique
- par type d'action
- par public : prévoir 3 grandes familles de publics (scolaire/périscolaire/autres publics) puis les détailler en fonction des précisions inscrites dans le formulaire
- par domaine d'activité et compétences en EEDD,
- par domaine d'activité et compétences dans le Développement Durable,

- par agrément,
- par réseau/fédération
- par source de financement > par service financeur (les services pour chaque financeur n'ont pas encore été définis dans le formulaire)
- par périodicité de l'action
- par procédure contractuelle

Par les praticiens :

Toutes leurs données à extraire dans le cadre de leur espace privé.

Les filtres pour leurs requêtes (portant sur leurs données personnelles liées aux actions) :

- par année
- par département,
- par commune,
- par thématique,
- par type d'action
- par public : prévoir 3 grandes familles de publics (scolaire/périscolaire/autres publics) puis les détailler en fonction des précisions inscrites dans le formulaire
- par source de financement
- par périodicité de l'action
- par procédure contractuelle



GRAINE PACA

*Réseau régional pour l'éducation à l'environnement vers un
développement durable*

Domaine du Petit Arbois - Le Marconi - Avenue Louis Philibert
13 100 Aix-en-Provence

Téléphone (ligne directe) : 09.72.38.63.64

Fax : 04.42.97.11.51

Email : mathieuteulier@grainepaca.org

Site Internet : www.observatoire.grainepaca.org